ENNOBLIR LES LIEUX D'ACCUEIL

# PUNAISES de LIT

Mieux les connaître pour mieux les combattre !

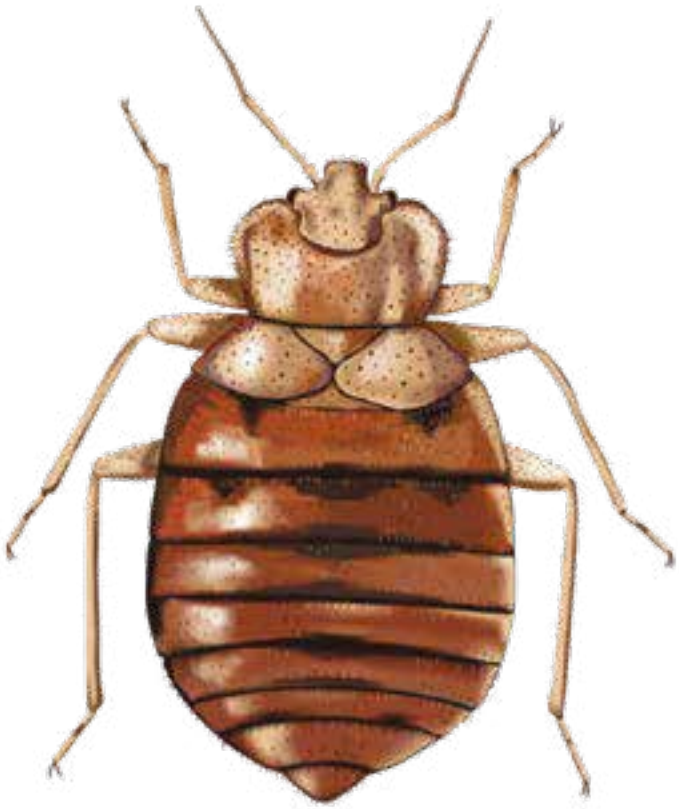

www.acmfrance.fr

V. 08-21

# En CHIFFRES

Mieux les connaître pour mieux les combattre !

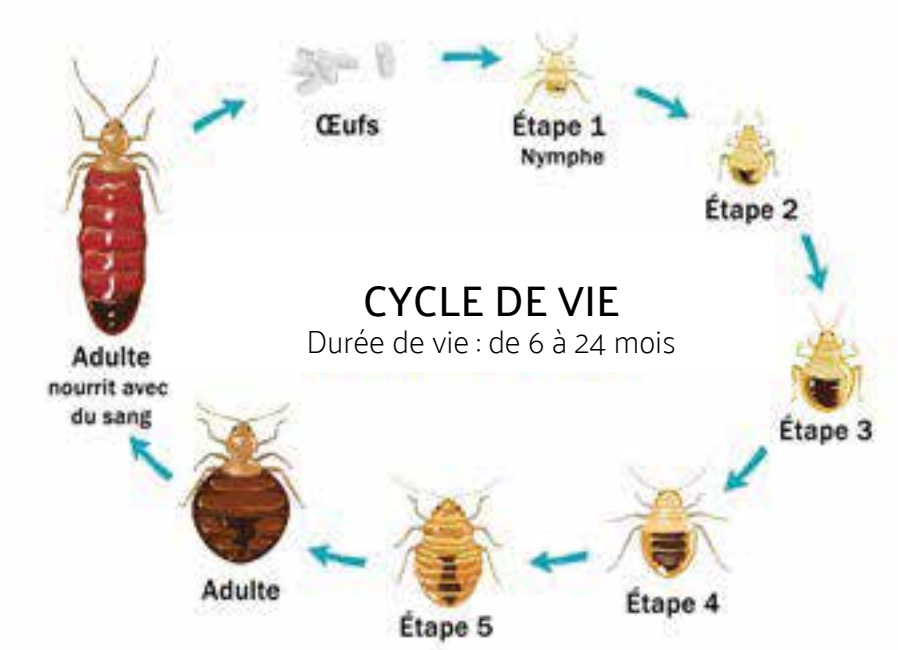

UNE FEMELLE
PEUT PONDRE
jusqu'à
**500 OEUFS**
au cours de leur vie
en moyenne 5 à 15 œufs / jour

**3 MOIS**
POUR DEVENIR ADULTE
DANS UNE TEMPÉRATURE
AMBIANTE de 18°C
3 SEMAINES à 30°C

ELLE PEUT
SURVIVRE
jusqu'à
**18 MOIS**
sans se nourrir

LA PUNAISE
PEUT PIQUER
plus de
**90 FOIS**
sa victime dans 1 nuit
en moyenne 10 à 15 fois / nuit

Sous réserve de toutes modifications. Photographies non contractuelles et reproductions interdites.



www.acmfrance.fr - 04 77 93 03 46

# Où les trouve t-on?

Mieux les connaître pour mieux les combattre !

Elles vivent à proximité des endroits où l'on dort et à l'abri de la lumière :

- Chambres,
- Séjours, salons,
- Buanderies, laveries,
- Salles d'attente ou de repos
- Bagageries
- Salles de spectacle

**MOBILIER & CADRE**

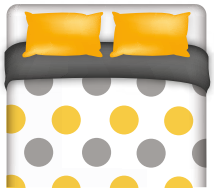

**LINGE DE LIT COUETTE & OREILLER**

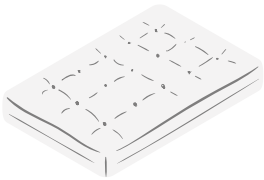

**MATELAS & SOMMIER**

**SOUS LE PAPIER PEINT**

**DANS LES PRISES ÉLECTRIQUES & LES INTERRUPTEURS**

**FISSURES & FENTES DES SOLS & PLANCHERS OU MOBILIER**



Sous réserve de toutes modifications. Photographies non contractuelles et reproductions interdites.

# TRAITEMENT

Éliminer les œufs, les larves et les punaises.

## LAVAGE

LAVAGE À 60°C, DE TOUT LE LINGE POUVANT SUPPORTER CETTE TEMPÉRATURE

## CONGÉLATION

CONGÉLATION À -18°C PENDANT 48H

## CHALEUR

NETTOYEUR VAPEUR A HAUTE PRESSION

## ASPIRATION

CETTE TECHNIQUE NÉCESSITE UN ASPIRATEUR INDUSTRIEL ÉQUIPÉ D'UN SAC JETABLE.

## EXTERMINATION

DÉSINSECTISATION PAR SOCIÉTÉ SPÉCIALISÉE



Sous réserve de toutes modifications. Photographies non contractuelles et reproductions interdites.

# NOS SOLUTIONS

pour prévenir et lutter contre **Les PUNAISES de LIT**

**Des produits pour vous prémunir de toute infestation**
**& des produits dont l'entretien facilite l'extermination**

Notre métier va plus loin que la fabrication et la vente de produits de collectivités.

Nous vous accompagnons en vous apportant notre assistance pour choisir des produits en adéquation selon vos besoins et préoccupations.

Pour mieux les combattre, identifiez facilement tous les produits ANTI-PUNAISE de LIT grâce à ce picto

Pour rester ZEN, ...
Un seul mot d'ordre : PRÉCAUTION , prémunir vos maisons, adaptez votre mobilier et votre literie pour éviter la galère ....

Sous réserve de toutes modifications. Photographies non contractuelles et reproductions interdites

# PRÉCONISATIONS

Il n'existe pas de solution miracle, mais la prévention reste la meilleure alliée de la lutte anti-punaise de lit. Découvrez nos solutions !

ANTI-PUNAISE

## 1 HOUSSE INTÉGRALE

Enveloppez matelas et oreiller dans des housses totalement étanches et hermétiques.

**BRAVANE®** M1 90 FACILE IMPERMEABLE ANTI-PUNAISE

Housse intégrale imperméable
Désinfectable sur place & Non feu M1
Lavable à 90° C

## 2 COUETTE & OREILLER

Gamme CONFORT LAVABLE
Articles de literie adaptés aux normes non feu des collectivités.
Lavable à 95°C

NFX 12952 95 ANTI-PUNAISE

## 3 LINGE DE LIT

Gamme CLASSIC
Drap plat, Drap housse, Taie d'oreiller, Housse de couette, ...
Lavable à:
- 60°C pour les couleurs
- 90°C & chlorable pour le Blanc

NFX 12952 60 ANTI-PUNAISE



Sous réserve de toutes modifications. Photographies non contractuelles et reproductions interdites.

# PRÉCONISATIONS

Il n'existe pas de solution miracle, mais la prévention reste la meilleure alliée de la lutte anti-punaise de lit. Découvrez nos solutions !

## 4 MOBILIER

Privilégiez du mobilier métallique de couleur claire

Sommier PLAX, désinfectable sur place

- Les punaises de lit sont incapables de grimper sur des surfaces verticales lisses
- Les nuisibles sont plus facilement détectables sur des coloris clairs
- Notre mobilier métallique est en acier, et donc facilement nettoyable à la vapeur
- Les punaises de lit se nichent dans les pores du bois

## 5 RIDEAUX

Privilégiez des tissus lavables à 60°C

Privilégiez la confection à œillets

- Les punaises de lit se nichent principalement dans les plis et replis

## 6 SACS HYDROSOLUBLES

Sacs entièrement solubles & biodégradables

Imperméables aux bactéries.

Dissolution rapide et sans résidu du sac à 65° C

En manipulant le moins possible votre linge vous avez moins de risques de propager l'infestation.



Sous réserve de toutes modifications. Photographies non contractuelles et reproductions interdites.

# CONSEILS

Les combattre sans s ‘intoxiquer

## PRODUITS NATURELS :

HUILES ESSENTIELLES : elles permettent de soulager la douleur et sont répulsives.

PYRÈTHRE : à vaporiser sur les zones infestées, peut être combiné avec les huiles essentielles pour plus d’efficacité.

BICARBONATE DE SOUDE : en pulvérisation dilué avec de l’eau, les insectes ne parviennent pas à y faire face tandis qu’il n’est pas toxique pour l’homme.

VINAIGRE BLANC : puissant désinfectant.

FEUILLE DE HARICOT : ennemi naturel de la punaise de lit, elle se retrouve piégée dans les picots de la feuille.

TERRE DE DIATOMÉE : insecticide naturel que l’on répand autour des pieds du lit.
( Attention toxique pour l’homme et les animaux ! )

Sous réserve de toutes modifications. Photographies non contractuelles et reproductions interdites.